



KFC PAAL-TERVANT

BOVENBOUW

MISSIE EN VISIE: JEUGDOPLEIDING

Seizoen 2024-2025



MISSIE EN VISIE

MISSIE

KFC Paal-Tervant streeft ernaar om elk kind vanaf 4 jaar in de regio Beringen een kwalitatieve opleiding aan te bieden.

Focus op:

- Maximaal voetbalplezier
- Kwaliteitsvolle opleiding
- Sociale aspecten zoals respect en fairplay
- Gelijke kansen

SPELER

Ons doel is om de kinderen zowel op sportief en sociaal vlak te laten groeien.

De speler staat **centraal** binnenin onze opleiding.

VISIE

Een kwaliteitsvolle opleiding gekoppeld met een visie:

- Gestructureerde opleiding
- Innoveren van de accommodatie
- Ontwikkelen van onze trainers
- De spelers polyvalent te laten zijn.
- Spelplezier te creëren
- Omgeving creëren waar ze hun thuis voelen.



WAARDEN EN NORMEN

WAT ZIJN DE WAARDEN EN NORMEN
BINNENIN KFC PAAL-TERVANT?

Er worden duidelijke afspraken
en regels gemaakt die voor een
gezonde omgeving moeten
zorgen.

DISCIPLINE EN RESPECT

PLOEGGEEST EN SAMENSPEL

Voetbal is een teamsport , we
winnen en verliezen als ploeg. De
prestatie van het team is groter
dan die van het individu.

Vreugde in het spelplezier is
belangrijk.
Goed voelen = Goed presteren.

GEZELLIGHEID EN SPELVREUGDE



CIJFERS

JEUGDSPELERS

KFC Paal-Tervant beschikt momenteel over **350 jeugdspelers**.

BOVENBOUW

Van de 350 tellen er ... aantal spelers in de sectie bovenbouw.

STAFF

Om deze 350 spelers op te vangen hebben we een staff van 42 trainers en 4 coördinatoren



STAFF

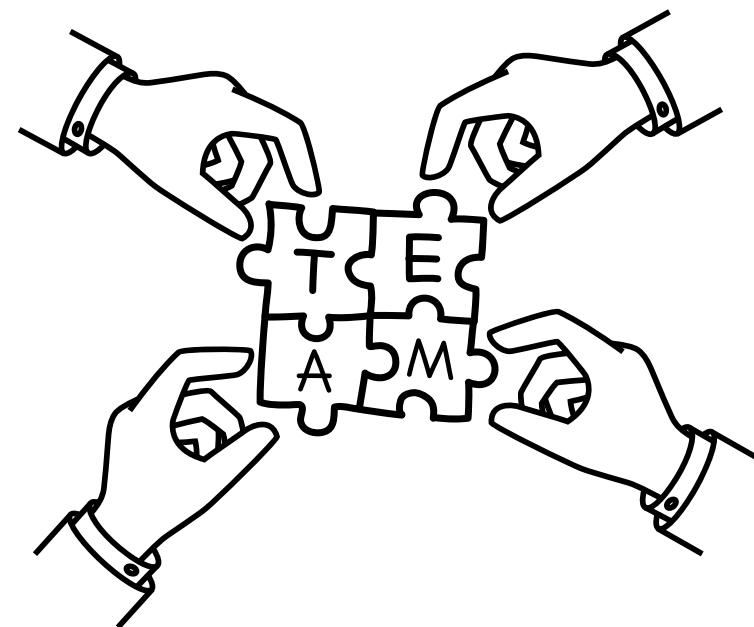
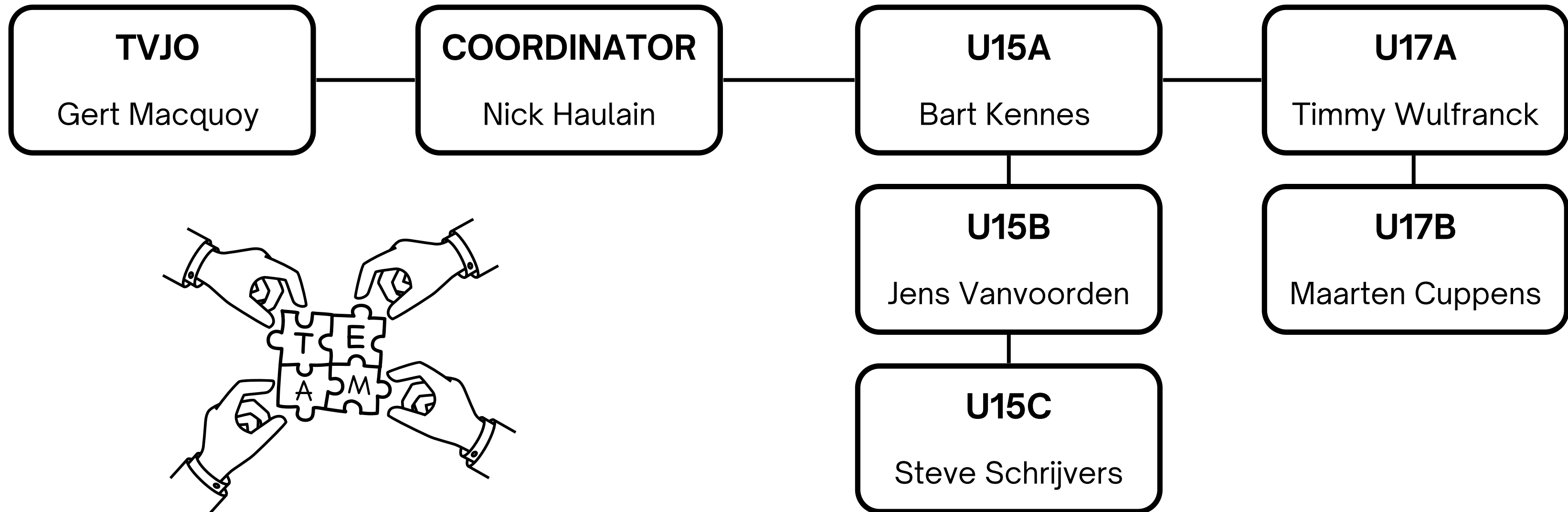

TRAJECT

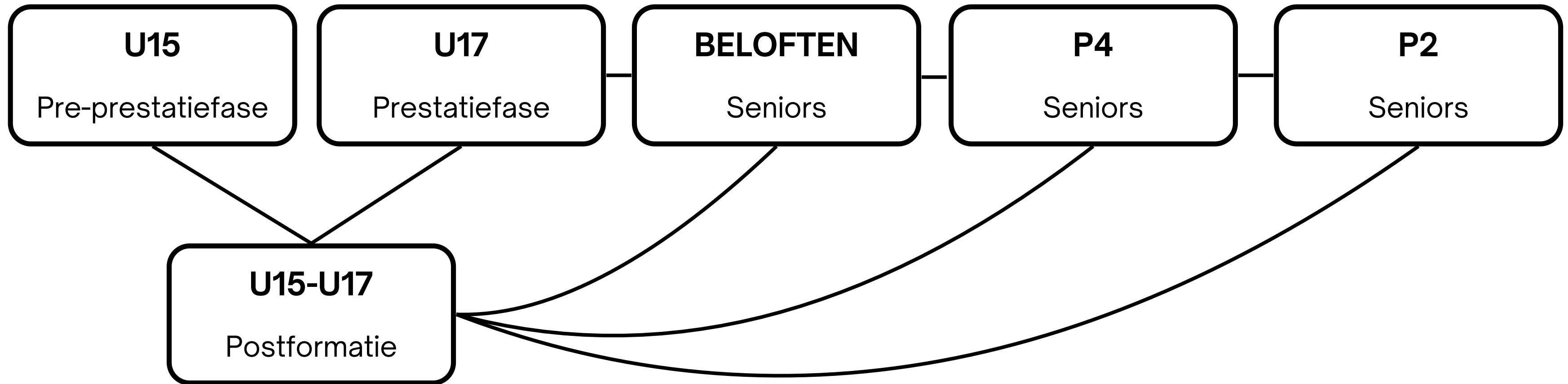

TRAJECT

PRE-PRESTATIEFASE

In de pre-prestatiefase spreken we eigenlijk over de fase waarbij de spelers de speelstijl van de club leren zonder dat presteren de bovenhand krijgt.

Het is belangrijk dat de spelers **begrijpen wat er verwacht wordt.**

PRESTATIEFASE

In deze fase komt het stukje presteren al wat meer kijken. De spelers moet begrijpen dat de juiste trainingsattitude en prestaties tijdens de wedstrijd bepalen hoeveel speeltijd de speler krijgt.

Dit neemt niet weg dat:
opleiden nog altijd centraal staat.

POSTFORMATIE

Voor spelers waar wij potentieel inzien is er een postformatie traject. dit traject voorziet extra trainingen + wedstrijden om de ontwikkeling te optimaliseren.



TRAJECT

JUISTE STAP

We willen voor elke speler de juiste stap op het juiste niveau voorzien.

Vanaf seizoen 25/26 komt er ook nog een U21 ploeg. Met deze ploeg kunnen we garanderen dat elke speler op het gepaste niveau kan spelen.

OVERGANG SENIOREN

Door het aanbieden van het juiste traject willen we onze jeugdspelers zo soepel mogelijk laten integreren richting de senioren.



AFMELDEN

Waarom is tijdig afmelden belangrijk? Onze trainers bereiden hun training voor op het aantal spelers die er beschikbaar zijn. Niks zo vervelend als een afmelding 15 minuten voor aanvang van de training.

Afmelden via PSD en een seintje geven aan de trainers

TRAINING

Afwezig voor training?

Ten laatste tegen 12:00 afmelden op de dag van de training.

Overmacht door vb; ziekte = geldig

WEDSTRIJD

Afwezig voor de wedstrijd?

Ten laatste je afwezigheid melden na de laatste training van de week.

Hoe sneller , hoe beter!

RELEVANTE CONTACTPERSONEN

API

Binnen de club hebben we 2 api's.

Wie zijn onze api's?

- Els Hellings
- Yinke Macquoy

Waarvoor zijn onze api's?

Elke vorm of verdenking van fysiek, mentaal of seksueel grensoverschrijdend gedrag kan bij deze personen gemeld worden.

JEUGDSECTIE

Binnen de jeugdsectie zijn we nog op zoek naar helpende handen voor onder andere:

- Ouderraad
- Jeugdbestuur

Ben jij iemand of ken jij iemand spreek ons dan zeker eventjes aan.

GEGEVENS

API:

- api@kfcpaaltervant.be

Jeugdsectie:

- jeugdsectie@kfcpaaltervant.be



KANTINEDIENST

KANTINEDIENST

We roepen op om het succes van de kantinedienst dit jaar door te trekken.

Als iedereen een steentje bijdraagt is het ook wat aangenamer voor polleke en sylva.

Maandelijks zal er een lijst verstuurd worden waar opstaat welke ploeg wanneer kantinedienst heeft.

HELPEDE HANDEN

Er worden telkens 2 personen verwacht om te helpen. tijdens de wedstrijd kan je naar uw kind gaan kijken , voor en na de wedstrijd moet je even de handen uit de mouwen steken



RELEVANTE INFO

ROOKVERBOD

Op het hele terrein van KFC Paal-Tervant telt een rookverbod.

We motiveren elke ouder om tijdens de activiteit van hun kind niet ofwel buiten de poort te roken.



SPELREGELS

Spelregels 11V11		SPEELTIJD  U14-U17: 4 x 20' U19-U21: 2 x 45'	TERREIN  Volledig terrein	DOELEN  2,44m x 7,32m
CATEGORIE  U14 en ouder	BAL  U14 + U15: maat 4 U16 en ouder: maat 5	RANGSCHIKKING  Van toepassing	VERVANGINGEN  U14-U17: enkel verplichte wissels na quarter U19-U21: doorlopende wissels	BUITENSPEL  Van toepassing
STRAFSCHOP  Van toepassing	DOELTRAP  Intrappen	VRIJE TRAP  (On)rechtstreeks 9m afstand	HOEKSCHOP  Van toepassing 9m afstand	ZIJLIJN  Inworp
 VOETBAL VLAANDEREN Gewestelijk, provinciaal en interprovinciaal jeugdvoetbal	START WEDSTRIJD  Aftrap centraal	GELE/RODE KAARTEN  Van toepassing	FAIRPLAY  Handen schudden voor en na de wedstrijd	SCHOEISEL  Voetbalschoenen



VRAGEN?

